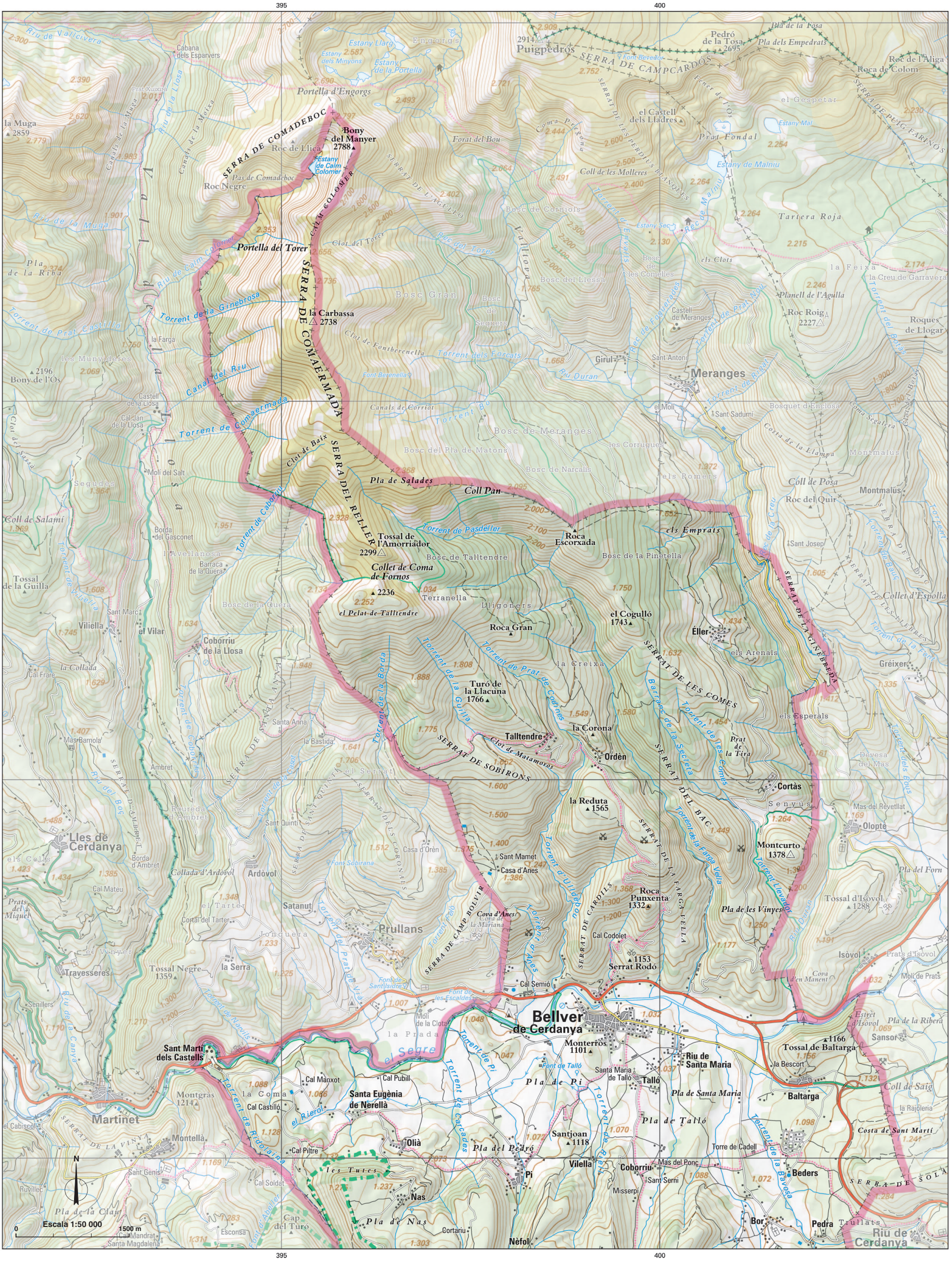
395
400
4705
4700
4695
4690
Puigpedrós
2914
Pedró de la Tosa
2695
Pla de la Tosa
Pla dels Empedrats
Roc de l'Aliga
Roca de Colom
SERRA DE CAMPCARDÓS
SERRA DE PUIG-FARINOS
el Gespetar
el Castell dels Lladres
Prat Fondal
Estany Mal
Estany de Malniu
Font Bevedor
Fenet de l'Os
SERRAT DE LES PERDIUS BLANQUES
Coll de les Molleres
Tartera Roja
la Feixa
la Creu de Garravera
Planell de l'Agulla
Roc Roig
2227
Roques de Llogar
Torrent del Batlles
Torrent de Prat Nou
Rec de Foguerades
Rec de Malniu
Torrent de Bonells
Estany Sec
els Clots
Bosc de les Comelles
Bosc del Llessa
Castell de Meranges
Girul
Sant Antoni
Meranges
Riu Duran
Torrent de Rigat
Bosquet d'Enclosa
Coma Segalera
Costa de la Llampa
Montmalús
Coll de Posa
Roc del Quir
Sant Josep
Sant Sadurní
el Molí
Bosc de Meranges
Bosc del Pla de Matons
les Corrugues
els Romers
Bosc de Narcals
Canals de Corriot
Torrent Bo
Clot de Baix
SERRA DEL RELLER
Pla de Salades
Coll Pan
Torrent de Pasdéller
Roca Escorxada
els Emprats
Bosc de la Pinetella
Tossal de l'Amorriador
2299
Bosc de Talltendre
Collet de Coma de Fornos
2236
Terranella
Lligoners
el Pelat de Talltendre
Bosc de la Quera
Barraca de la Quera
Borda del Gasconet
l'Avellanosa
Torrent de Caborriu
Torrent de Viliella
Tossal de la Guilla
Coll de Salamí
Segudes
Molí del Salt
Cal Jan de la Llosa
Castell de la Llosa
Canal del Riu
Torrent de Comaermada
Torrent de Prat Castilló
la Farga
les Munyideres
Bony de l'Os
2196
Pla de la Riba
Riu de la Muga
Riu de Calm Colomer
Portella del Torer
Clot del Torer
Rec del Torer
SERRA DE COMAERMADA
la Carbassa
2738
Bosc Gran
Bosc de Segners
Clot de Fontberenella
Font Berenella
Torrent dels Forcats
Torrent de la Ginebrosa
Vallova
Bosc de Corniols
Forat del Bou
Coma Pregona
Portella d'Engorgs
Estany Llarg
Estany dels Minyons
Estany de la Portella
Engorgs
Riu de Vallcivera
Cabana dels Esparvers
Prat Xuixira
Canals de la Muga
Canals de la Moixa
Riu de la Llosa
la Muga
2859
Roc de Llica
Pas de Comadeboc
Roc Negre
SERRA DE COMADEBOC
Bony del Manyer
2788
Estany de Calm Colomer
CALM COLOMER
SERRAT DE L'AGULLÓ
Vallcivera
Cabanes
Cal Frare
la Collada
Viliella
el Vilar
Coborriu de la Llosa
Torrent de la Borda
Torrent de Prat de Cadrnes
Turó de la Llacuna
1766
Talltendre
Clot de Matamoros
SERRAT DE SOBIRONS
la Corona
Ordèn
Prat de la Tira
Barranc de la Secllera
SERRAT DE LES COMES
Torrent de les Comes
Torrent de la Farga Vella
SERRAT DEL BAC
SERRAT DE LA FARGA VELLA
SERRAT DE CARDILS
la Reduta
1565
Roca Punxenta
1332
Cortàs
Senyús
Montcurto
1378
Olopte
Mas del Revetllat
Pla del Forn
Tossal d'Isòvol
1288
Pla de les Vinyes
Torrent Llevadors
Riu Duran
Isòvol
Prats d'Isòvol
Molí de Prats
Cova d'en Manent
Cal Codolet
1153
Serrat Rodó
Cal Semió
Font de Talló
Santa Maria de Talló
Talló
Pla de Pi
Pla de Santa Maria
Riu de Santa Maria
Monterros
1101
Bellver de Cerdanya
Font de les Escaldes
Font de Sant Isidre
Molí de la Clota
la Prada
el Segre
Torrent de Pi
Torrent de Cadcades
Pla del Pedró
Santjoan
1118
Pla de Talló
Torrent de Talló
Tossal de Baltarga
1166
Sansor
Estret d'Isòvol
Pla de la Ribera
la Bescort
Baltarga
Coll de Saig
la Rajoleria
Costa de Sant Martí
Torrent de Baus
Torrent de la Font
Torrent dels Bous
Gréixer
Dovesa del Mas
els Esperals
Torrent de les Comes
Torrent de la Bavosa
Beders
Bor
Pedra
Trullats
Riu de Cerdanya
SERRA DE SOLA
Torre de Cadell
Mas del Ponç
Sant Serni
Missèrpi
Vilella
Coborriu
Pi
Nas
Pla de Nas
Cortariu
Nèfol
Cap del Turó
Esconsa
Cal Mandrat
Santa Magdalena
Pla de la Clau
Ruvillec
Sant Genís
Cal Soldat
les Tutes
Cal Pittre
Olià
Cal Castilló
Cal Manxot
Cal Pubill
Santa Eugènia de Nerellà
el Rierol
la Coma
Montgrós
1214
Martinet
el Cabiscol
Montellà
SERRAT DE LA VINYA
Torrent de Ridolaina
Sant Martí dels Castells
Torrent de Navilis
Molí de Prats
Senillers
Riu de la Canya
Trayesseres
Tossal Negre
1359
la Serra
Cortal del Tarter
el Tarter
Jonquera
el Vinyer
Prats del Miquel
Cal Mateu
Ardòvol
Collada d'Ardòvol
Borda d'Ambret
Lles de Cerdanya
els Colls
Reureda d'Ambret
SERRAT D'AMBRET
Ambret
Mas Barnola
Sant Quinti
Casa d'Orèn
Font Sobirana
Sant Mamet
Casa d'Anes
Cova d'Anes
Cova de la Mariana
Prullans
Satanut
SERRA DE CAMP BOLVIR
Torrent Ferò
Torrent d'Anes
Torrent d'Ullidell
Torrent del Prat de Vaca
Torrent de Sant Quinti
SERRAT DE SANT QUINTI
SERRAT DELS CORONALS
Santa Anna
la Bastida
Torrent de Cobornui
Torrent de la Guilla
Torrent de Prat de Cadrnes
la Creixa
Escala 1:50 000
0
1500 m
N

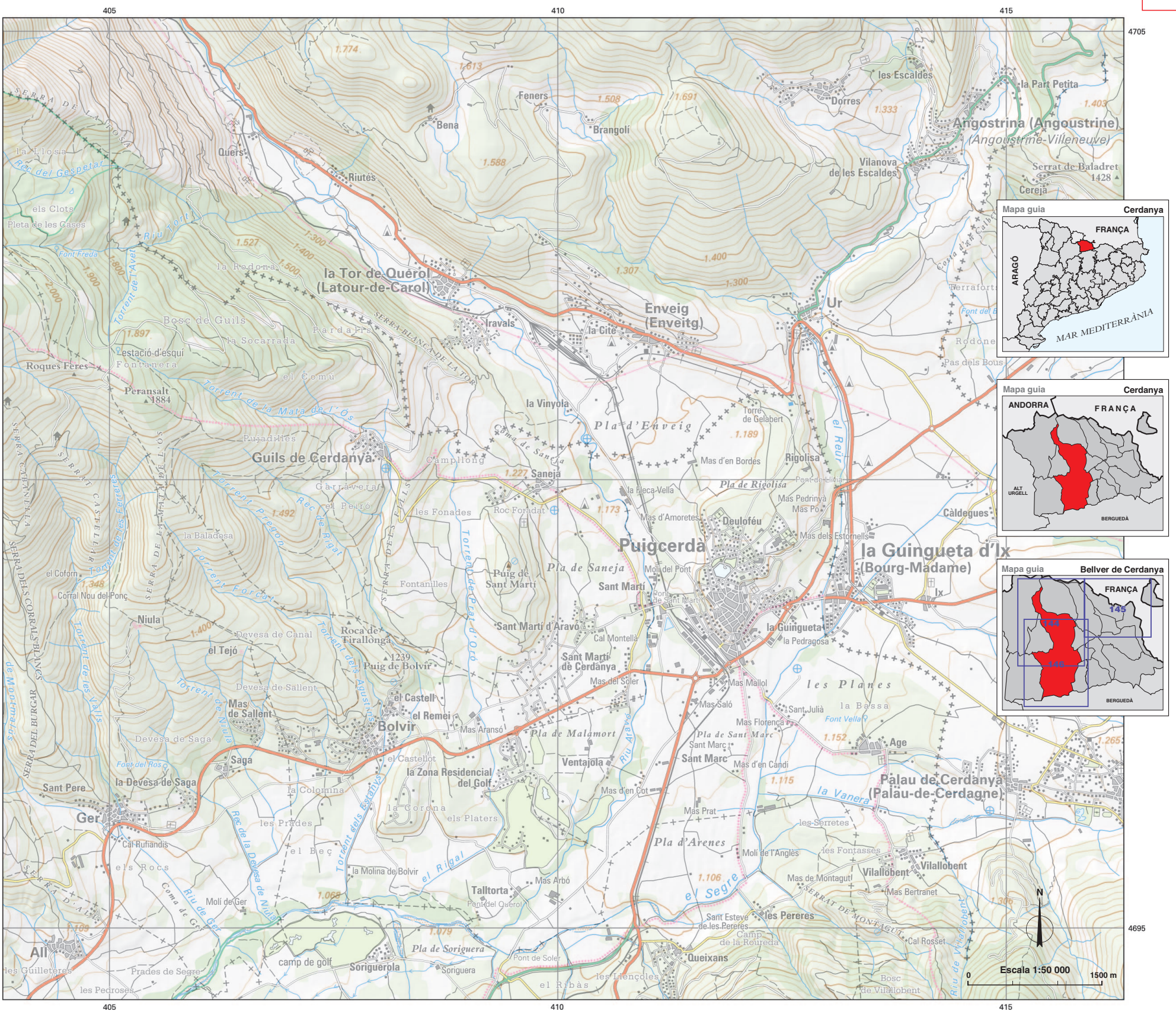

Bellver de Cerdanya [bəʎˈβɛ ðə səɾˈdaɲə]

Forma medieval de 'bell veure', provinent del llatí BELLU VIDERE. Població fundada el 1225.

Cap municipal:	Bellver de Cerdanya
Superfície (km²):	98,15
Altitud (m):	1061
Població (2007):	2 014
Codi de municipi:	250518
Coordenades UTM cap mun. (x,y):	399182, 4691871

Entitats de població

Baltarga [bəlˈtaɾɣə] *nucli*
Beders [bəˈðes] *nucli*
Bor [ˈboɾ] *nucli*
Coborriu [kuβuˈriw] *nucli*
Çortàs [kurˈtas] *nucli*
Éller [ˈeʎə] *nucli*
Nas [ˈnas] *nucli*
Nèfol [ˈnɛful] *nucli*
Olià [uliˈa] *nucli*
Ordèn [uɾˈðɛn] *nucli*
Pedra [ˈpeðrə] *nucli*
Pi [ˈpi] *e.m.d.*
Riu de Santa Maria [ˈriw ðə ˈsantə məˈɾiə] *nucli*
Santa Eugènia de Nerellà [ˈsantəwˈʒɛniə ðə nərəˈʎa] *nucli*
Santa Magdalena [ˈsantə məddəˈlɛnə] *nucli*
Sant Martí dels Castells [ˈsam məɾˈti ðəls kəsˈteʎs] *nucli*
Talló [təˈʎo] *nucli*
Talltendre [taʎˈtɛndrə] *nucli*
Vilella [biˈleʎə] *nucli*

Altres topònims

Amorriador, tossal de l' *cim*
Anes, Casa d' *edif.*
Anes, cova d' *orogr.*
Arenals, els *indr.*
Artic, serra de l' *serra*
Avetosa, serrat de l' *serra*
Bac, serrat del *serra*
Baix, clot de *orogr.*
Baixer, coll *orogr.*
Balma, serrat de la *serra*
Baltarga, tossal de *cim*
Bescort, la *edif.*
Bor, fou de *orogr.*
Cadell, Torre de *edif.*
Calm Colomer, estany de *hidr.*
Camp Bolvir, serra de *serra*
Canal Roja, collet de la *orogr.*
Carbassa, la *cim*
Cardils, serrat de *serra*
Castilló, Cal *edif.*
Cirera, grau *orogr.*
Codolet, Cal *edif.*
Cogulera, serrat de la *serra*
Cogulló, el *cim*
Colladetes, les *orogr.*
Colomer, calm *serra*
Coma, la *indr.*
Comadeboc, serra de *serra*
Coma de Fornos, collet de *orogr.*
Comaermada, serra de *serra*
Comes, serrat de les *serra*
Corona, la *cim*
Cortals, els *indr.*
Cortariu *edif.*
Creixa, la *indr.*
Creus, pla de les *orogr.*
Devesa, ras de la *orogr.*
Emprats, els *orogr.*
Eres, les *orogr.*
Escorxada, roca *cim*
Esperals, els *indr.*
Esqueres, les *orogr.*
Estenedors, els *indr.*
Farga Vella, serrat de la *serra*
Fonts, clot de les *orogr.*
Foradada, roca *cim*
Forat de les Gralles, el *orogr.*
Freda, font *hidr.*
Gats, serra dels *serra*
Gavarret, Cal *edif.*
Gavarret, serra de *serra*
Ginebreda, serrat de la *serra*
Gònec, font del *hidr.*
Gran, roca *cim*
Gros, tossal *cim*
Ingla, font de l' *hidr.*
Ingla, pont de l' *com.*
Ingla de Baix, l' *edif.*
Jovell, coll de *orogr.*
Llacuna, turó de la *cim*
Lligoners *indr.*
Manxot, Cal *edif.*
Manyer, bony del *cim*
Matamoros, clot de *orogr.*
Mata Negra, la *indr.*
Mirador, el *cim*
Misserpí *edif.*
Moixa, coll de la *orogr.*
Moixa, la *serra*
Moixa, roca de la *cim*
Montcurto *cim*
Monterròs *cim*
Muga, foranca de la *orogr.*
Narcalís, bosc de *indr.*
Nas, pla de *orogr.*
Oriol, Cortal de l' *edif.*
Orri, coll de l' *orogr.*
Orri, font de l' *hidr.*
Pan, coll *orogr.*
Pedró, pla del *orogr.*
Peguera, coll de la *orogr.*
Pelat de Talltendre, el *orogr.*
Pendís, coll de *orogr.*
Pi, pla de *orogr.*
Piltre, Cal *edif.*
Pinetella, bosc de la *indr.*
Plans de Bor, els *orogr.*
Ponç, Mas del *edif.*
Por, Corral de la *edif.*
Pradell *cim*
Pradell, font del *hidr.*
Pradell de Pi, el *indr.*
Prat, font del *hidr.*
Prat Agre, turó de *cim*
Prat Sist, coll de *orogr.*
Pubill, Cal *edif.*
Punxenta, roca *cim*
Quera, serrat de la *serra*
Reduta, la *cim*
Reller, serra del *serra*
Rodó, prat *orogr.*
Rodó, serrat *cim*
Roques Blanques *cim*
Salades, pla de *orogr.*
Santa Magdalena, serra de *serra*
Santa Maria, pla de *orogr.*
Santa Maria de Talló *edif. hist.*
Santjoan *cim*
Sant Mamet *edif. hist.*
Sant Martí, costa de *orogr.*
Sant Serni *edif. hist.*
Semió, Cal *edif.*
Senyús *indr.*
Serra, Cal *edif.*
Sobirà, prat *indr.*
Sobirons, serrat de *serra*
Solà, serra de *serra*
Talló, font de *hidr.*
Talló, pla de *orogr.*
Talltendre, bosc de *indr.*
Tancalaporta, coll de *orogr.*
Tavà, font del *hidr.*
Terranella *indr.*
Tira, prat de la *orogr.*
Torer, portella del *orogr.*
Tosca, font *hidr.*
Trapa, coll de *orogr.*
Trullats *indr.*
Tutes, les *orogr.*
Vimboca, coll de *orogr.*
Vinyes, pla de les *orogr.*

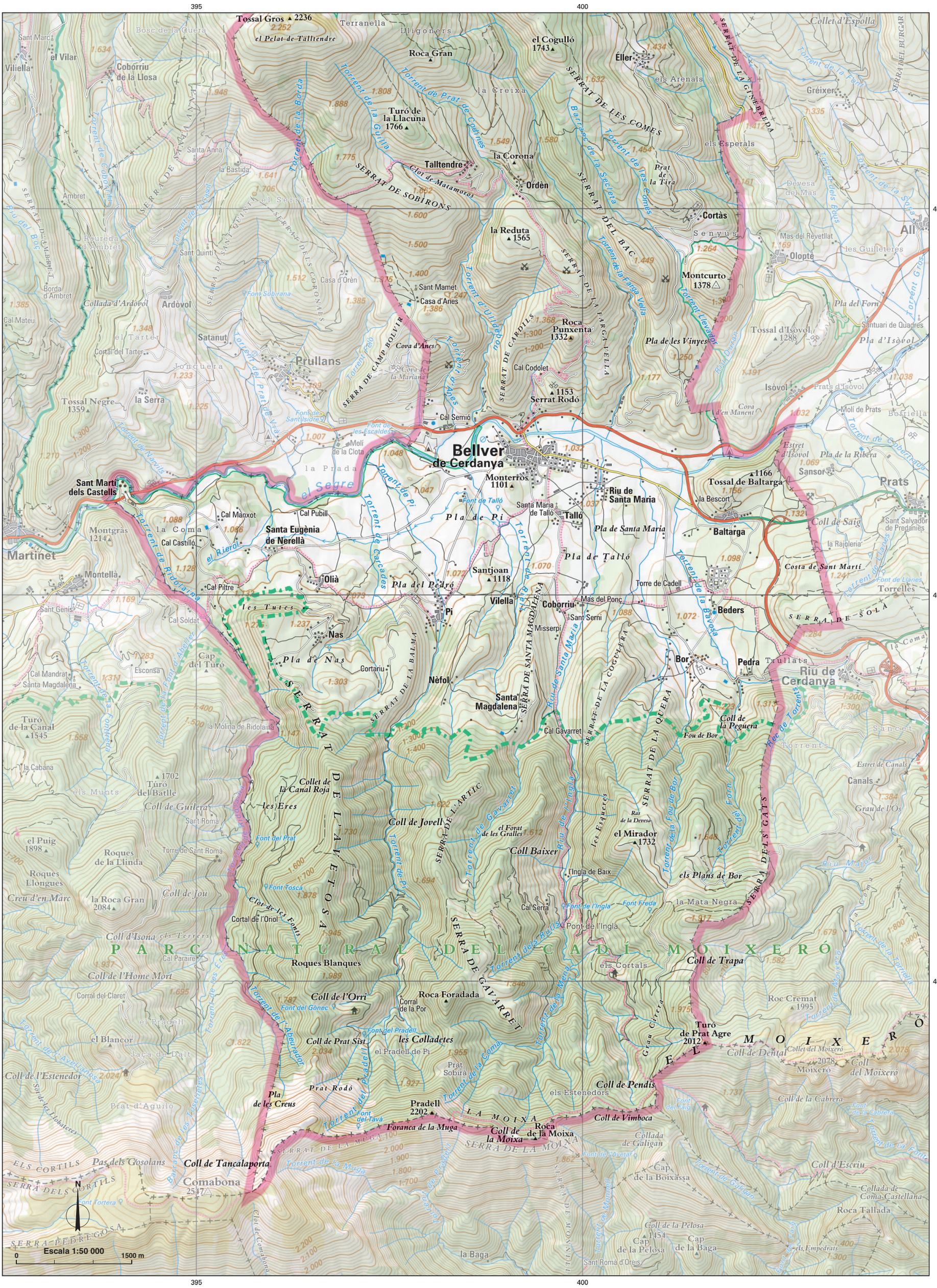
395
400
4695
4690
4685
Tossal Gros ▲ 2236
2.252
el Pelat de Talltendre
Terranella
Lligoners
Roca Gran
el Cogulló 1743
Éller
Collet d'Espolla
Bosc de la Quera
Sant Marc
Viliella
el Vilar
Coborriu de la Llosa
Torrent de la Borda
Torrent de la Guilla
Turó de la Llacuna 1766
Torrent de Prat de Codines
la Creixa
Barranc de la Secleta
Serrat de les Comes
els Arenals
Gréixer
Torrent de la Font
Serra del Burgar
Serrat de la Ginebreda
Santa Anna
la Bastida
Talltendre
Clot de Matamoros
la Corona
Òrdèn
els Esperals
Prat de la Tira
Torrent de les Comes
Torrent de la Sosa
Ambret
Serra de Santa Anna
Serra de Sant Quintí
el Serrat
Serrat de Sobirons
Serrat de la Secleta
Devesa del Mas
Torrent dels Bous
Riu del Boc
Serrat d'Ambret
Roureda d'Ambret
Sant Quintí
Casa d'Orèn
la Reduta ▲ 1565
Cortàs
Senyús
Mas del Revetllat
les Guilleteres
All
Olopte
Montcurto 1378
Torrent de la Farga Vella
Serrat de la Farga Vella
Torrent Gros
Borda d'Ambret
Font Sobirana
Sant Mamet
Casa d'Anes
Collada d'Ardòvol
Ardòvol
Cal Mateu
el Tarter
Satanut
Cova d'Anes
Roca Punxenta 1332
Pla del Forn
Santuari de Quadres
Pla d'Isòvol
Tossal d'Isòvol ▲ 1288
Pla de les Vinyes
Torrent Llevador
Riu Duran
Cortal del Tarter
Prullans
Joncuera
Serra de Camp Bolvir
Torrent Talló
Torrent d'Anes
Cova de la Mariana
Cal Codolet
Serrat de Cardils
Isòvol
Prats d'Isòvol
Tossal Negre 1359
la Serra
Font de Sant Isidre
Cal Semió
▲ 1153 Serrat Rodó
Cova d'en Manent
Molí de Prats
Borriella
Torrent de Nanuls
Font de les Escaldes
Molí de la Clota
Bellver de Cerdanya
Estret d'Isòvol
Pla de la Ribera
Sansor
Sant Martí dels Castells
la Prada
el Segre
Monterros 1101
Riu de Santa Maria
Tossal de Baltarga
la Bescort
Prats
Torrent de Pi
Font de Talló
Santa Maria de Talló
Talló
Pla de Pi
Pla de Santa Maria
Baltarga
Coll de Saig
Sant Salvador de Predanies
Cal Manxot
Cal Pubill
Montgrós 1214
la Coma
Cal Castillo
Santa Eugènia de Nerellà
el Rierol
Torrent de Calcades
la Rajoleria
Martinet
Costa de Sant Martí
Torrent de Ridolaina
Pla de Talló
Torrent de la Bàvosa
Montellà
Cal Piltre
Olià
Pla del Pedró
Santjoan ▲ 1118
Torre de Cadell
Torrelles
Font de Llanes
les Tuies
Vilella
Coborriu
Mas del Ponc
Sant Serni
Beders
Pi
Cal Soldat
Nas
Misserpi
Serra de Sola
Pla de Nas
Cortariu
Cap del Turó
Esconsa
Cal Mandrat
Santa Magdalena
Nèfol
Bor
Pedra
Trullats
Riu de Cerdanya
Serra de Santa Magdalena
Riu de Santa Maria
Serrat de la Balma
Serrat de la Coguera
Santa Magdalena
Cal Gavarret
Coll de la Peguera
Fou de Bor
Rec de Torrents
Sancet
Torrents
Turó de la Canal ▲ 1545
la Molina de Ridolaina
la Cabana
▲ 1702 Turó del Batlle
els Munts
Collet de la Canal Roja
les Eres
Coll de Guilera
Sant Roma
Coll de Jovell
Serra de l'Artic
Torrent de Gavarret
el Forat de les Gralles
Coll Baixer
Ras de la Devesa
el Mirador ▲ 1732
Serra dels Gats
Estret de Canals
Canals
Grau de l'Ós
el Puig 1898
Roques de la Llinda
Torre de Sant Roma
Font del Prat
Font Tosca
Roques Llongues
Creu d'en Marc
la Roca Gran 2084
Coll de Jou
Clot de les Fonts
Cortal de l'Oriol
l'Ingla de Baix
els Plans de Bor
la Mata Negra
Font de l'Ingla
Font Freda
Riu Major
Cal Serra
Pont de l'Ingla
Torrent dels Rulls
Coll d'Isona
els Terrers
P A R C N A T U R A L D E L C A D I - M O I X E R Ó
Cal Paraire
Roques Blanques
Serra de Gavarret
els Cortals
Coll de Trapa
Coll de l'Home Mort
Corral del Claret
Coll de l'Orri
Font del Gònec
Roca Foradada
Corral de la Por
Roc Cremat 1995
Turó de Prat Agre 2012
Coll de Dental
Collet del Moixeró
Coll del Moixeró 2078
el Pradell
el Blancor
Jaça de Dalt
Coll de Prat Sist
les Colladetes
el Pradell de Pi
Prat Sobirà
Font del Pradell
Coll de l'Estenedor
Prat d'Aguiló
Prat Rodó
Pla de les Creus
Pradell 2202
Font del Tavà
Forança de la Muga
Coll de la Moixa
Roca de la Moixa
Coll de Pendís
els Estenedors
Coll de Vimboca
Font del Faig
Coll de la Cabrera
Font de la Cabrera
Pas dels Cosolans
Coll de Tancalaporta
Comabona 2547
Font Tortera
Collada de Galigan
Cap de la Boixassa
Coll d'Escriu
Collada de Coma Castellana
Roca Tallada
Coll de la Pelosa 1454
Cap de la Pelosa
Cap de la Baga
la Baga
Sant Roma d'Oreis
els Empedrats
Escala 1:50 000
0
1500 m
N